KR PROJECT
Agence Webmarketing

LES TUTOS DE KRP

Introduction à l'usage de WordPress

KR PROJECT
Agence Webmarketing

LES ARTICLES

Nous venons de mettre votre site en ligne, le référencement est en cours , il va maintenant être important de faire vivre vos pages d'actualités en rédigeant des articles pertinents qui permettront de vous apporter de la visibilité et du trafic. Vous pouvez nous consulter pour obtenir une liste de questions fréquemment posées par des internautes sur un thème donné.

Ensuite rendez vous sur wordpress via votre compte dédié :

1. Allez sur https://votrenomdedomaine/wp-admin (ou autre selon)

2. Renseignez vos identifiants et mot de passe

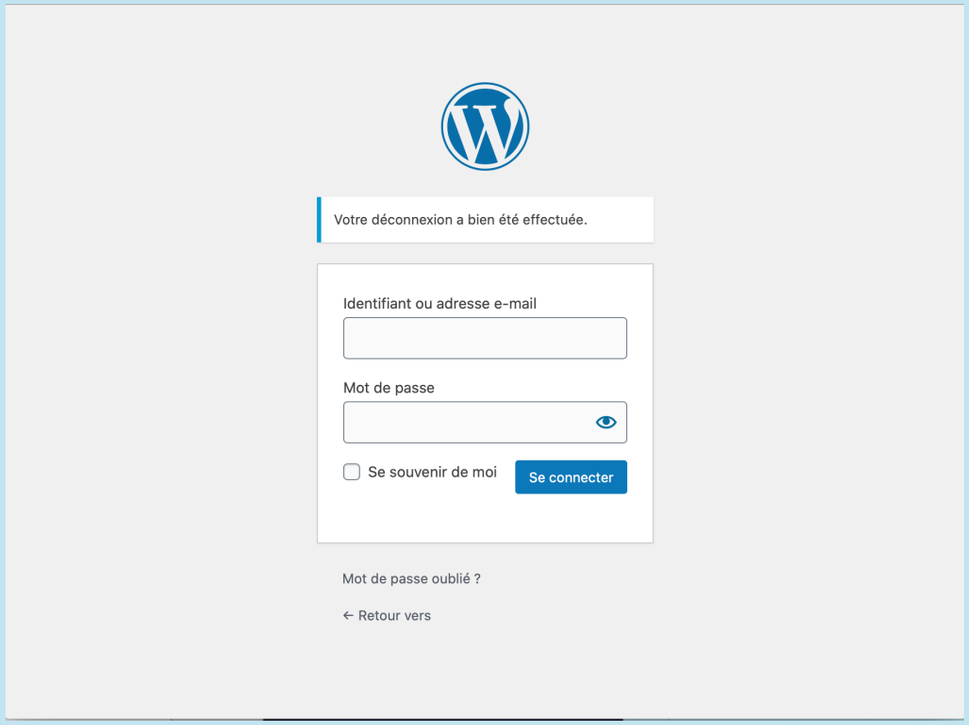

KR PROJECT
Agence Webmarketing

LES ARTICLES

3. Allez dans le menu ARTICLES

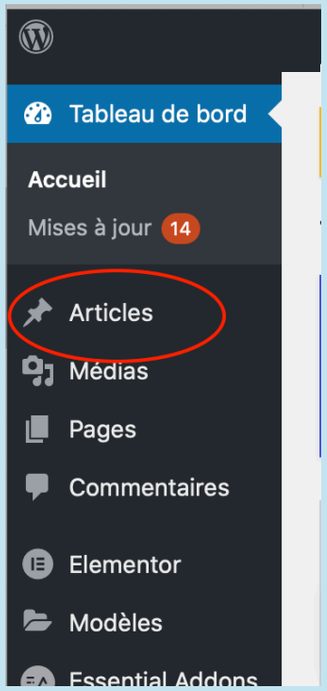

4. Cliquez sur « Ajouter »

KR PROJECT
Agence Webmarketing

LES ARTICLES

5. Vous êtes sur la page de création de l'article , vous devrez alors renseigner les informations importantes

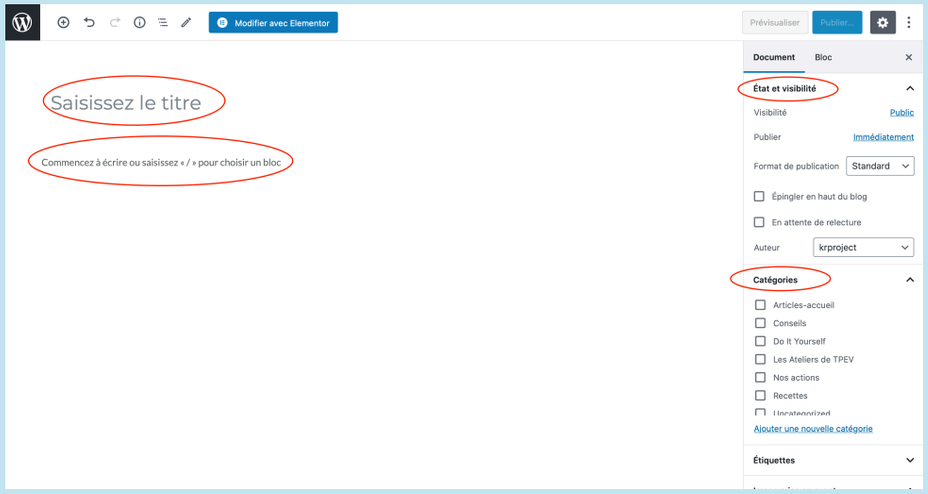

6. **Nom de l'article** (doit bien sur correspondre au sujet traité et si possible sera une question fréquemment posée par des internautes)

7. **Blocs -** correspond au contenu de votre article , il suffit de cliquer sur le « + » et de choisir le type de bloc à insérer , cela peut-être du texte (titres ou paragraphes) , une image , une vidéo , un bouton envoyant vers un lien et bien plus encore (à découvrir)

8. **Catégories -** Il sera nécessaire d'attribuer une ou plusieurs catégories, qui seront défi nis au préalable dans wordpress ou d'ajouter une nouvelle catégorie en appuyant sur le lien sous la liste des catégories.

KR PROJECT
Agence Webmarketing

LES ARTICLES

9. **Permalien -** le permalien est le terme qui sera affiché dans la barre d'adresse et qui définira le nom de votre page , il se compose de :

   - votre nom de domaine suivi d'un / et ensuite du nom de la page (https://votrenomdedomaine/nom-article)

   Il faudra donc vérifier que le permalien est cohérent et correspond au nom de l'article , vous pouvez le modifier si besoin , par exemple si l'article se nomme

   « La bonne tarte au citron de ma grand-mère »

   il sera nécessaire de modifier le permalien par

   https://votrenomdedomaine.com/tarte-citron-grand-mere

Il est important de ne pas mettre de déterminant dans le permalien et de mettre des noms relativement court

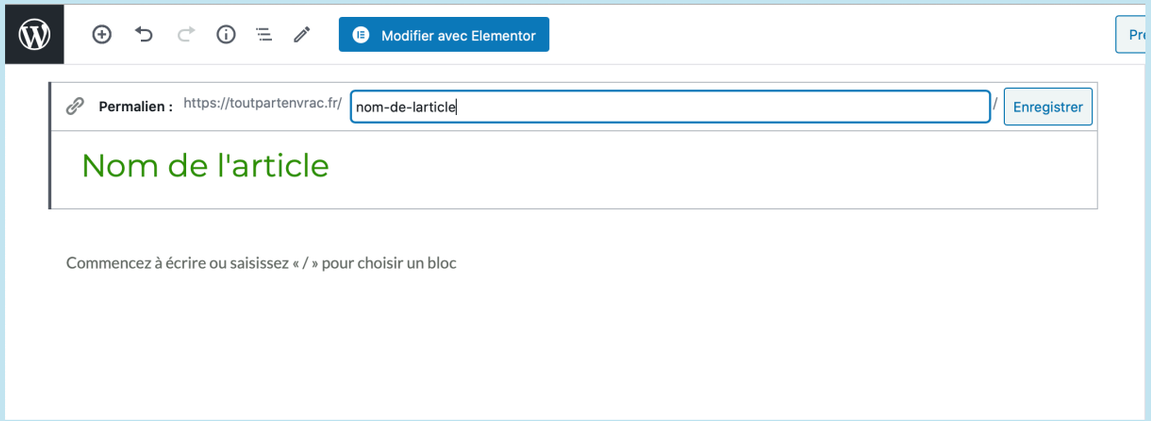

KR PROJECT
Agence Webmarketing

LES ARTICLES

10. **Image mise en avant -** il est nécessaire de définir une image principale qui sera affiché comme aperçu de l'article , cette image doit refléter le contenu de l'article et doit être nommé au moment de l'importation avec un nom qui comporte si possible un mot clé du titre de l'article.

A l'importation de l'image il faudra renseigner :

1) Le titre : en minuscule , sans déterminant , et les mots séparés par des » _ », par ex -> tarte_citron

2) Le texte alternatif : indiquez une description précise et concise et surtout en lien avec le sujet traité (c'est assez important pour le référencement sur Google images), vous pourrez indiquer par ex -> La tarte au citron de ma grand-mère

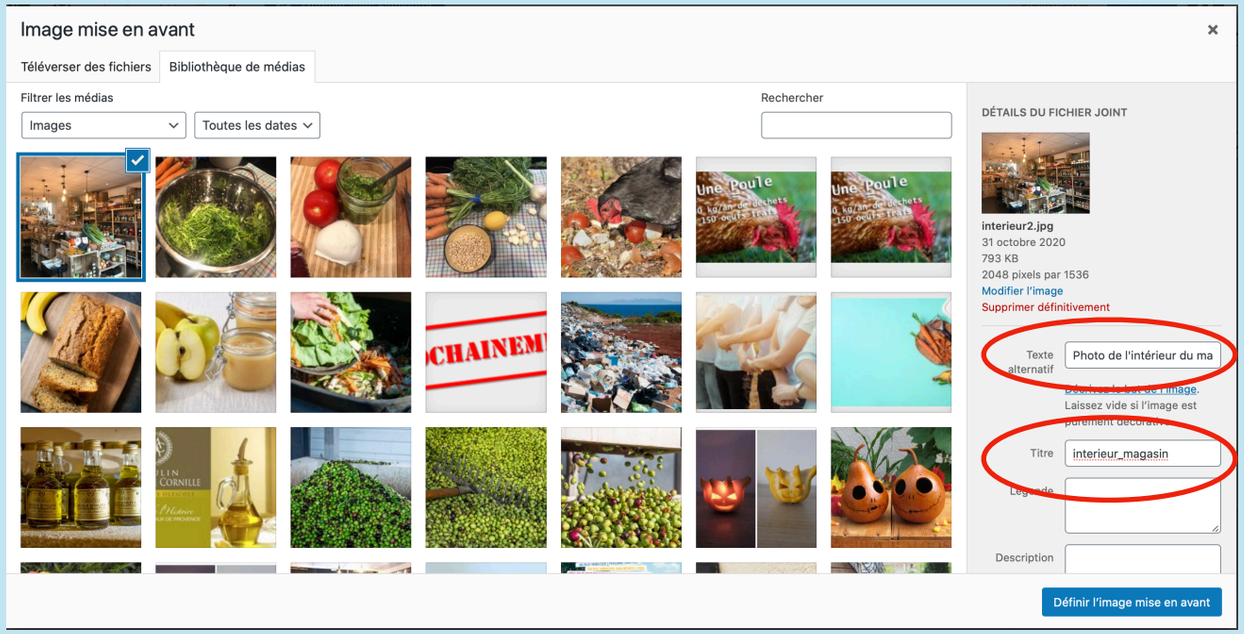

KR PROJECT
Agence Webmarketing

LES ARTICLES

11. **Publier -** appuyez sur le bouton « publier » une première fois , une nouvelle fenêtre apparaitra demandant de confirmer la publication ou vous pourrez avoir la possibilité de rendre cet article visible pour tout le monde , ou de la protéger par un mot de passe afin de la rendre visible par certains abonnés par exemple. Vous pourrez aussi programmer la date et heure de l'article afin de pouvoir le préparer en amont de sa publication.

Appuyez a nouveau sur publier et cliquez sur voir la page pour vérifier si la mise en page est bonne. Nous vous invitons aussi à vérifier sur téléphone mobile et/ou tablette afin de voir si l article est bien lisible.

KR PROJECT
Agence Webmarketing

LES ARTICLES

VOILA VOTRE ARTICLE EST EN LIGNE !

Vous pourrez ensuite jouer avec les catégories afin d'afficher votre article sur plusieurs pages et même en page d'accueil.

Vous pourrez ensuite archiver vos articles mais veillez à ne jamais les effacer afin que google ne classe pas ces pages comme inexistantes ce qui serait contreproductif pour le référencement.

POUR TOUTE QUESTION, VOUS POUVEZ NOUS CONTACTER SUR :

CONTACT@KR-PROJECT.FR